

Montage- und Übergabeprotokoll für Allmess-Wasserzähler



Auftraggeber :

vollständige
Anschrift der
Liegenschaft:

 Allmess GmbH
Am Voßberg 11 · D-23758 Oldenburg i. H.
Telefon (04361) 625-0 · Telefax (04361) 625-25 0
E-Mail: info@allmess.de
**Zertifiziertes Unternehmen nach DIN EN ISO
9001 : 2000 Reg.-Nr. 000468 QM**

| Wohnungsnutzer Wohnungsnummer/ Etagenbezeichnung | Einbauort / Einbauraum z. B. Bad, Küche usw . | Zähler - alt - | | Zähler - neu - | | Impuls- wertig- keit 1) | Absper- ventil 2) arbeitet ja | Einbau- lage 3) | | Fließ- richtung | Plom- bierung ja | Unterschriften | |
|--|--|-------------------------|-------------------------|-----------------|---------------|-------------------------------|--|--------------------|-----------------|--------------------|------------------------|----------------|--|
| | | Kaltwasser / Warmwasser | Kaltwasser / Warmwasser | hori- zontal | verti- kal | | | Monteur | Wohnungsinhaber | | | | |
| | | Type: Nr.: Stand: | Type: Nr.: Stand: | | | | | | | | | | |
| | | Type: Nr.: Stand: | Type: Nr.: Stand: | | | | | | | | | | |
| | | Type: Nr.: Stand: | Type: Nr.: Stand: | | | | | | | | | | |
| | | Type: Nr.: Stand: | Type: Nr.: Stand: | | | | | | | | | | |
| | | Type: Nr.: Stand: | Type: Nr.: Stand: | | | | | | | | | | |

- 1) Nur bei Wasserzählern mit Fernanzeige-Ausgang
- 2) Nur bei Ventiltähler CONTROLLER
- 3) Zifferblattebene vertikal = Einbaulage vertikal

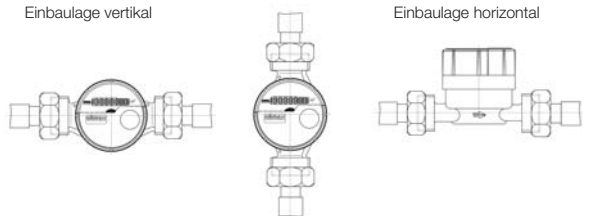

Installateur (Bitte unbedingt vollständig ausfüllen!)

Firma: _____

Straße: _____

Ort: _____

Telefon: _____

Wasserzähler wurden geliefert vom Fachgroßhändler: _____

Messanlage ordnungsgemäß installiert und übergeben (Raum für Firmenstempel)

_____ Ort / Montagedatum Unterschrift